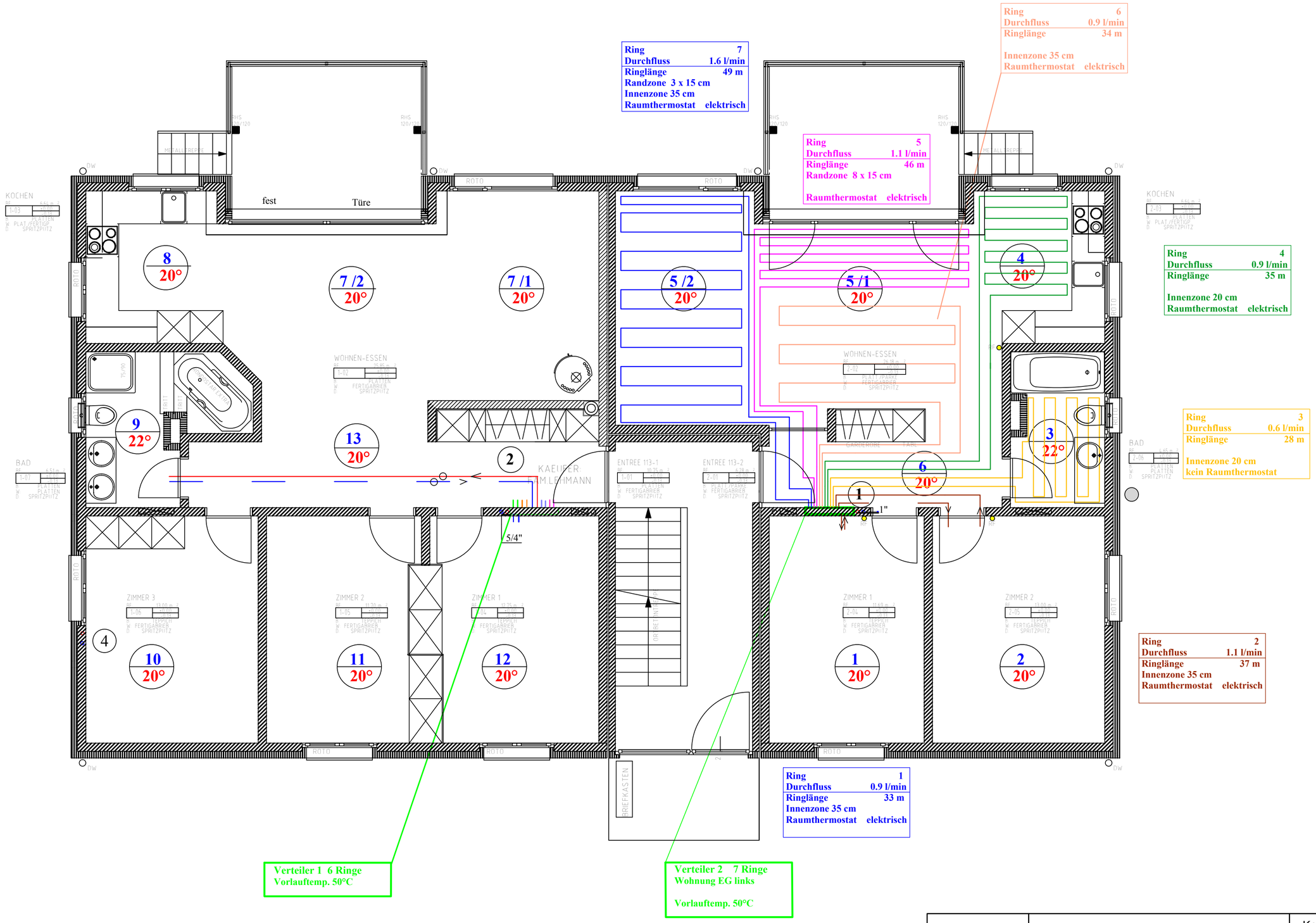

suissetec	Lehrabschlussprüfung für Heizungsinstallateur/In Nullserie	Kandidat:	
	EG PWW- Heizung 50/40°C	M: 1:50	Plan B